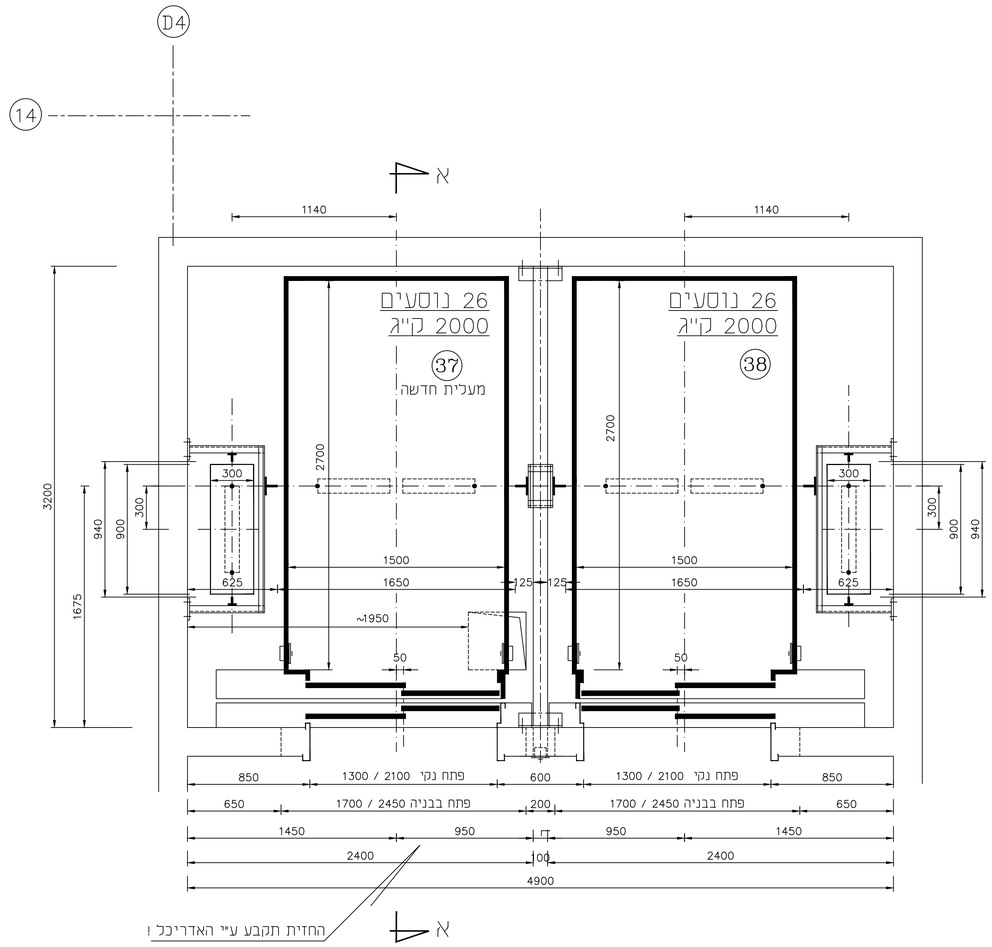


## 2 מעליות משא ונוסעים מכון אנגיו

ק.מ. 1:20

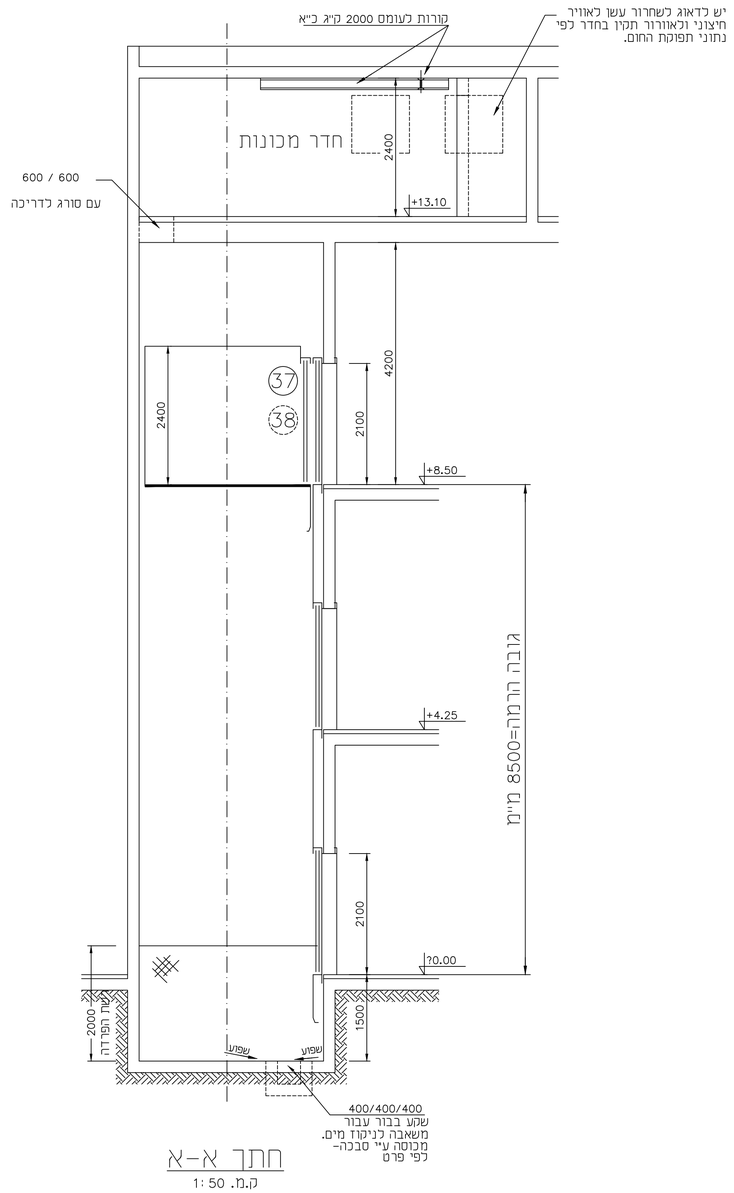


## חתך א-א

ק.מ. 1:50

המבצע אחראי לבדיקת המידות
ולהתאמתן במקום

על המבצע לבקר את כל המידות ועל כל
טעות או אי התאמה עליו להודיע למתכנן

מכון: מידות: 845x605

| מהדורה | תאריך | תפוצה |
|---|---|---|
| 0 | 07.07.22 | |

| תאריך | מהות השנוי | חתימה |
|---|---|---|

נעיון ◉ למכרז ○ לבצוע ○

בית חולים אסף הרופא

# מעליות

| | | | |
|---|---|---|---|
| נושא התכנית: | כללית למעליות נוסעים<br>מס' 37-38<br>מכון אנגיו | | |
| מהדורה | 0 | | |
| שם הקובץ | GEN37-38 | ק.מ. | 1:20<br>1:50 |
| מספר התכנית | 8191-3 | תאריך | |
| תכנן | | | |
| שרטט | כיכי | 07.07.2022 | |
| ביקר | רוני | 07.07.2022 | |


ESL
Eng. S. Lustig – Consulting Engineers
אינג' ש. לוסטיג - מהנדסים יועצים בע"מ
מגדל ספיר.תובל 40. רמת גן 5252247 טל' 03-5236633 פקס : 03-5243286
Tuval 40 St., Ramat Gan, 5252247 Israel
Tel: 03-5236633 Fax: 03-5243286 Email: esl_p@lustig.co.il



מסמך זה הוא פרי עבודתנו ורכושנו הבלעדי.
אין להשתמש בו, למסרו לאחר או להעתיקו ללא
רשות בכתב מצדנו.


התכנית נערכה ע"י
חבר איגוד האקדמאים
העצמאיים במקצועות
ההנדסה האדריכלות
והטכנולוגיה בישראל

לשכת מהנדסי חשמל חבר מס' 820

P:\8191\GEN37-38.DWG, 7/7/2022 11:02:55 AM, DWG To PDF.pc3